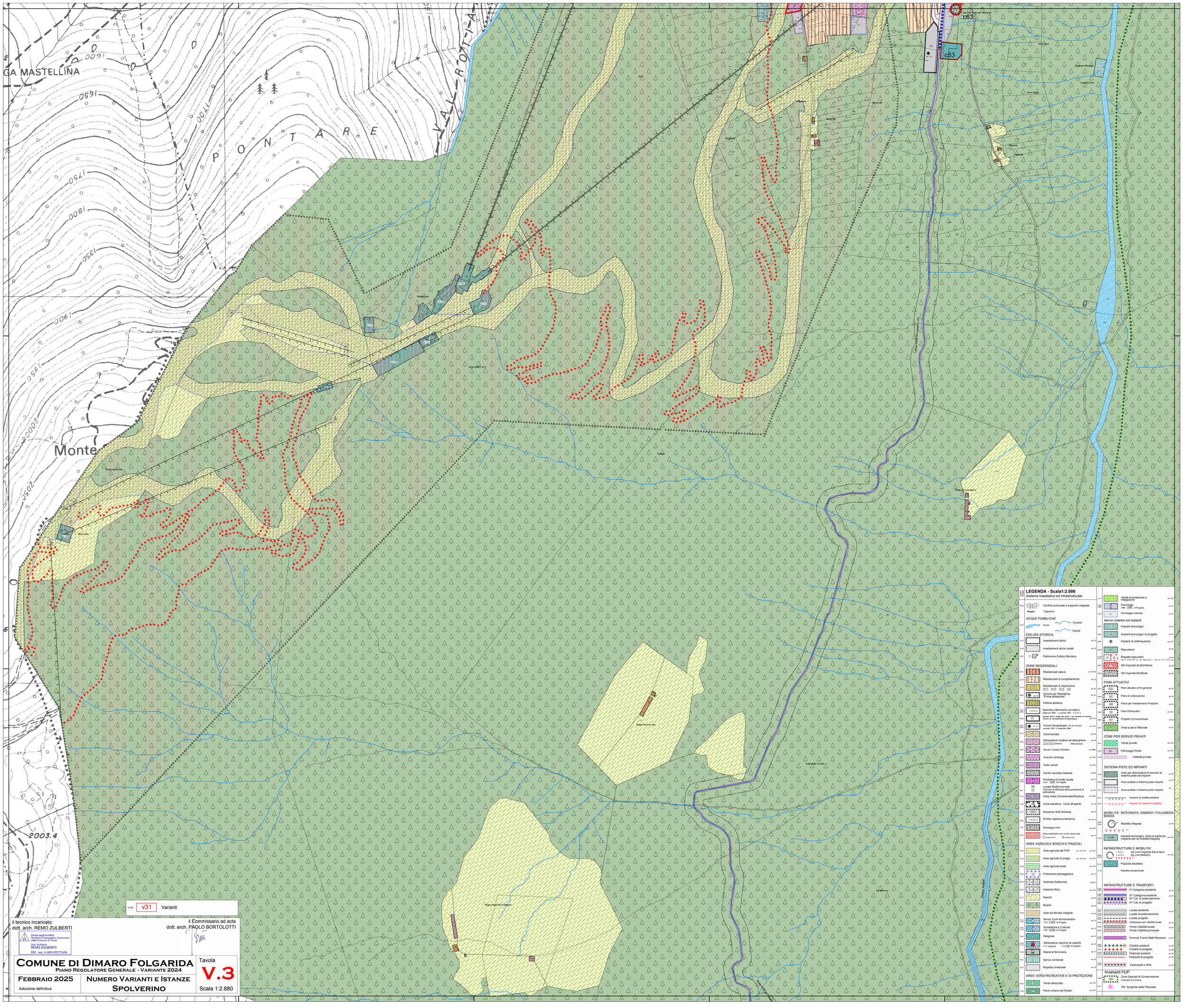


il tecnico incaricato:
dott. arch. REMO ZULBERTI

Ordine degli Architetti Pianificatori Paesaggisti e Conservatori della Provincia di Trento
Dott. Architetto
REMO ZULBERTI
692 sez. A ARCHITETTURA

il Commissario ad acta
dott. arch. PAOLO BORTOLOTTI

# COMUNE DI DIMARO FOLGARIDA

PIANO REGOLATORE GENERALE - VARIANTE 2024

FEBBRAIO 2025

Adozione definitiva

NUMERO VARIANTI E ISTANZE

SPOLVERINO

Tavola

V.3

Scala 1:2.880