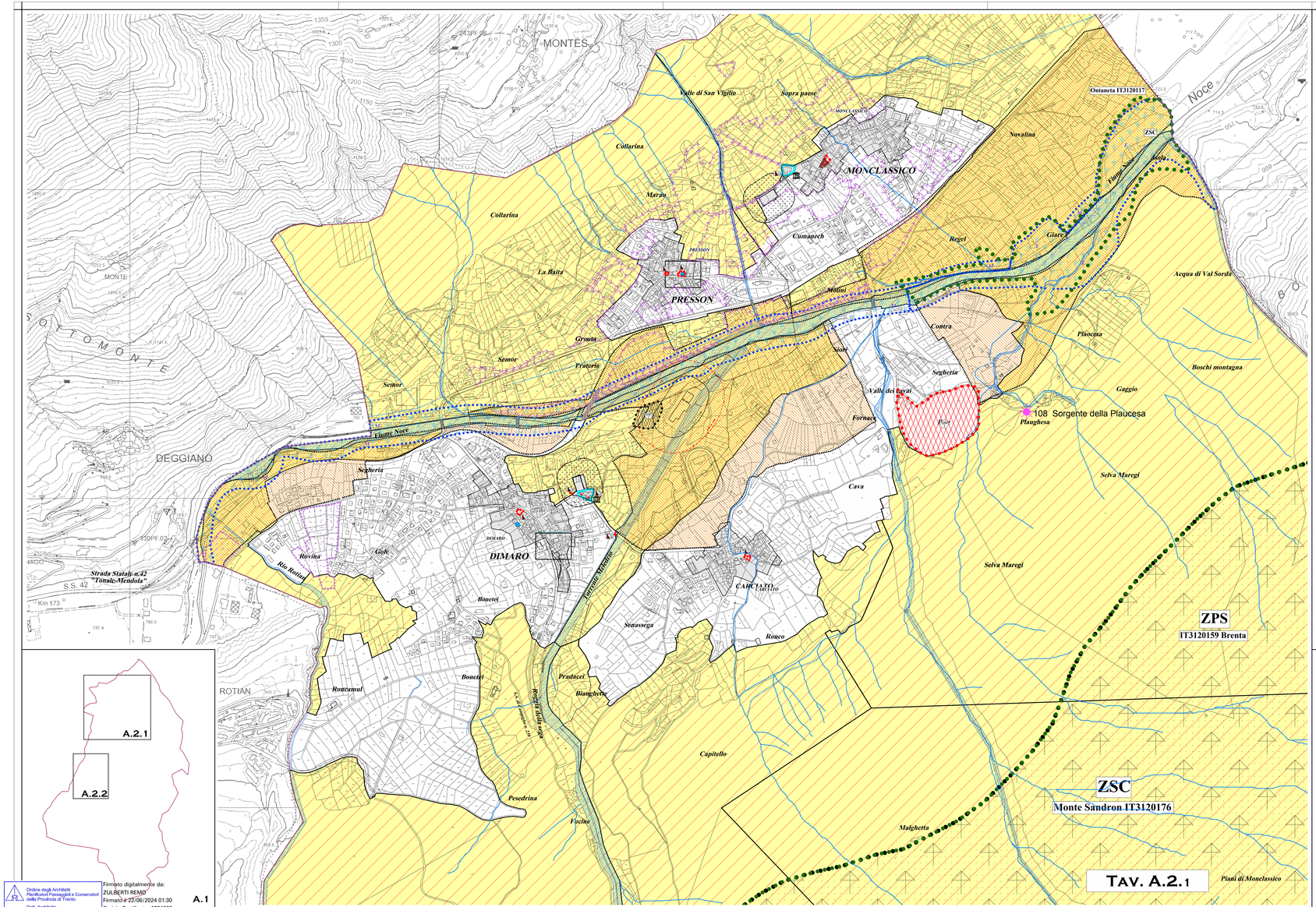

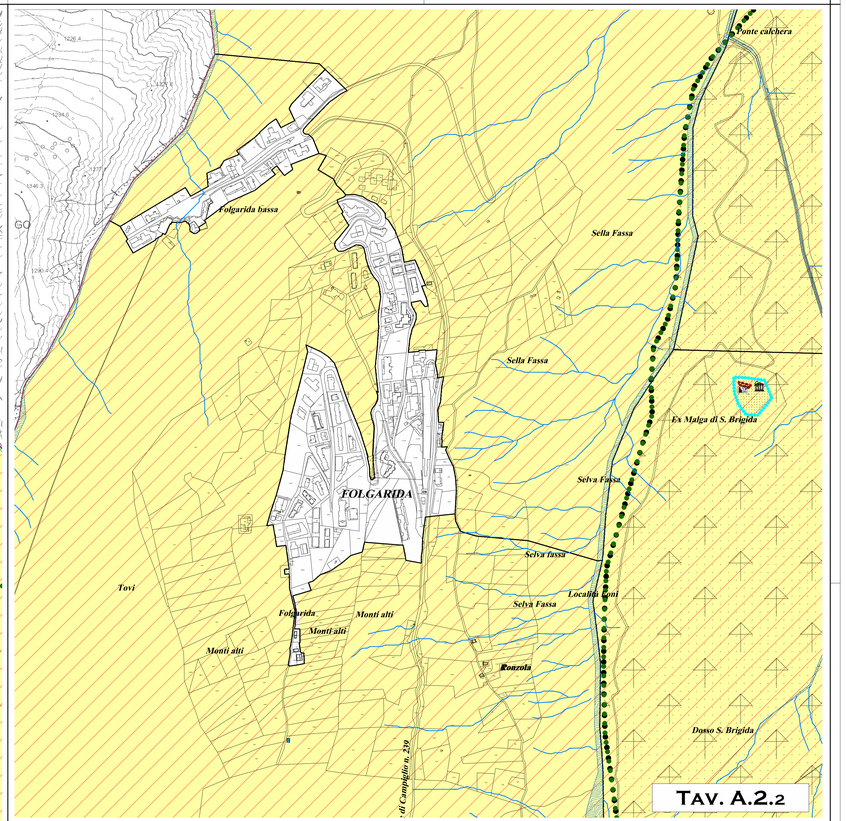

LEGENDA - Scala1:5.000 / 1:10.000

Sistema ambientale

Codice Elementi

- Z400 — Confine comunale e supporto mappale
- Malghet — Toponimi

ACQUE PUBBLICHE

- Z102 — Fiumi
- Z104 — Torrenti
- Z105 — Canali

EDILIZIA STORICA

- A101 — Insediamenti storici — Art. 22
- A102 — Insediamenti storici isolati — Art. 22

AREE DI TUTELA

- Z201 — Aree di tutela ambientale — Art. 16
- Z212 — Protezione fluviale (Fascia di rispetto ecologico alti) — Art. 20.2
  Z Valenza elevata · M Valenza mediocre
- Z205 — Ambito fluviale paesaggistico PGUAP — Art. 20.2
- Z313 — Zone di protezione speciale ZPS — Art. 14.1
- Z308 — Zone Speciali di Conservazione — Art. 14.2
- G103 — Rispetto cimiteriale — Art. 35

- Z507 — Area a parco Naturale (vedi sistema insediativo) — Art. 21
- Z501 — Vincolo Diretto ex D.Lgs. 42/2004 — Art. 19.1
- Z502 — Vincolo Indiretto ex D.Lgs. 42/2004 (Non presenti) — Art. 19.1
- Z503 — Tutela archeologica — Art. 19.2
- Z507 — Elemento storico non vincolato — Art. 19.1 c.3
- Z203 — Protezione paesaggistica — Art. 17

Invarianti PUP — Art. 13

- Z521 — 235 Cima Benon
- 108 Sorgente della Plaucesa

Altri vincoli

- Z603 — Siti Inquinati da Bonificare — art. 48
- Z604 — Siti Inquinati Bonificati — art. 48

COMUNE DI DIMARO FOLGARIDA

PROVINCIA AUTONOMA DI TRENTO

PIANO REGOLATORE GENERALE

VARIANTE 2024

SISTEMA AMBIENTALE

TAVOLA	SCALA		
A.2	1:5.000	GIUGNO 2024 Adozione preliminare	N

Collaboratori: Valentina Chiarelli, Matteo Stefenelli

il tecnico incaricato:
dott. arch. REMO ZULBERTI

Ordine degli Architetti Pianificatori Paesaggisti e Conservatori della Provincia di Trento
Dott. Architetto REMO ZULBERTI
692 sez. A ARCHITETTURA

il Commissario ad acta
dott. arch. PAOLO BORTOLOTTI

A.1

Firmato digitalmente da:
ZULBERTI REMO
Firmato il 22/06/2024 01:30
Seriale Certificato: 1094890
Valido dal 19/01/2022 al 19/01/2025
InfoCamere Qualified Electronic Signature CA